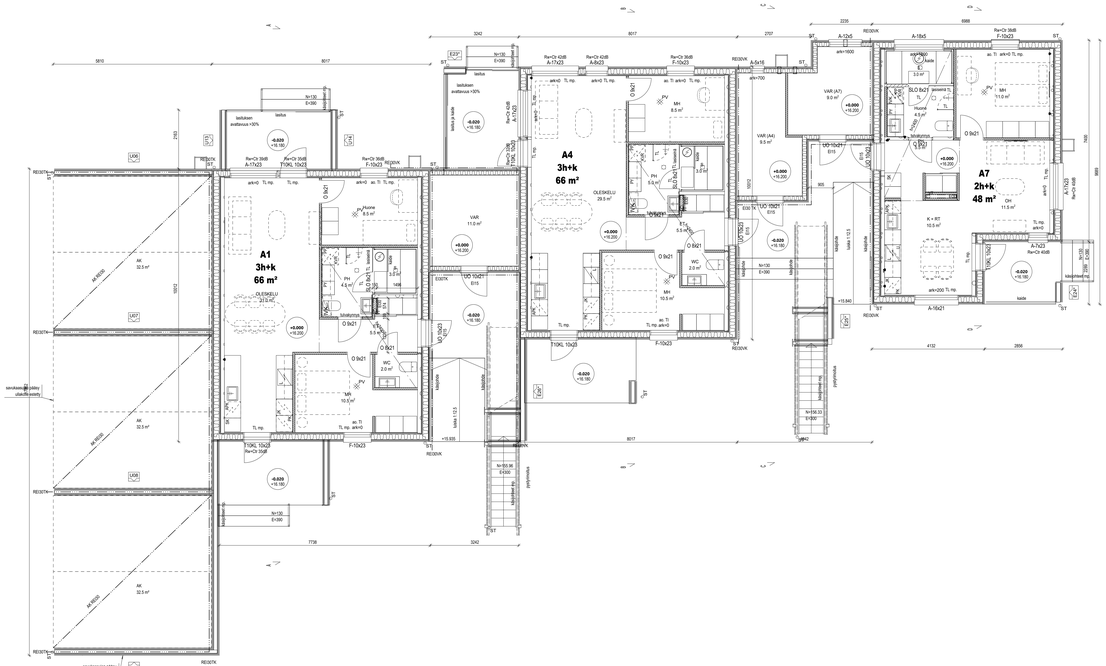


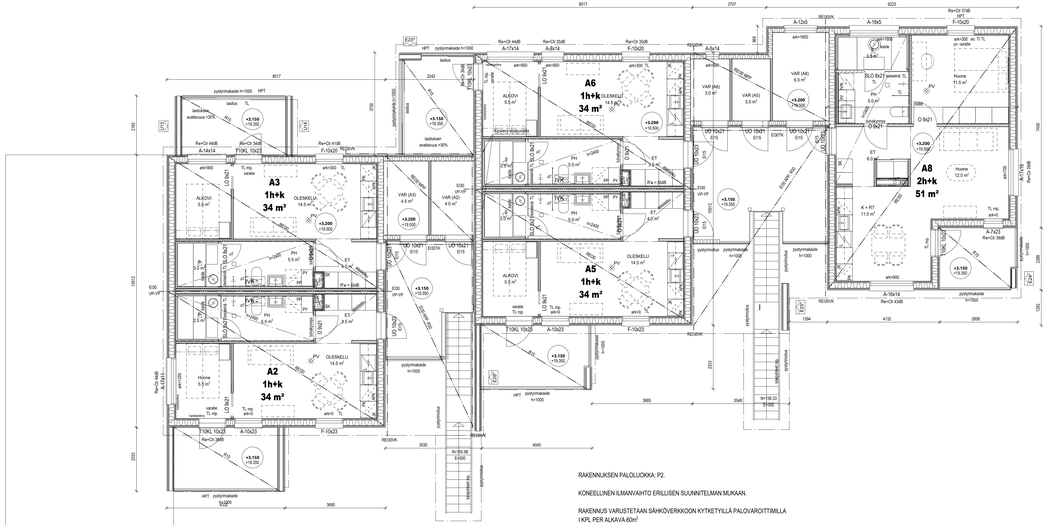


RAKENNUKSEN PALOLUOKKA: P2.

KONEELLINEN ILMANVAIHTO ERILLISEN SUUNNITELMAN MUKAAN.

RAKENNUS VARUSTETAAN SÄHKÖVERKKOON KYTKETYILLÄ PALOVAROITTIMILLA
I KPL PER ALKAVA 60m²

TL = TURVALASI
PV = PALOVAROITIN
HPT= HÄTÄPOISTUMISTIE
TI = TUULETUSIKKUNA
IVK = ILMANVAIHTOKONE
VT = VIEMÄRIN TUULETUSPUTKI

| | HUONEISTOALA | KERROSALA (US 250 mm) | KERROSALA | TILAVUUS |
|---|---|---|---|---|
| ASUINRAKENNUS | 367.0 m² | 420.0 m² | 446.0 m² | 3409 m³ |
| VARASTO | | 59.0 m² | 59.0 m² | 177 m³ |
| LUHTIPORTAIKOT | | 58.0 m² | 58.0 m² | |
| YHTEENSÄ | | 537.0 m² | 563.0 m² | 3586 m³ |

| | | | |
|---|---|---|---|
| B | 18.02.2025 | LL | A7-asuntoon kattiin kaluseet päivitetty |
| A | 20.10.2025 | LL | Pääsmittoja korjattu |
| Muutos | Päiväys | Suunnittelija | Selitys |